



**INEC**  
P A N A M Á

República de Panamá  
*Contraloría General de la República*  
*Instituto Nacional de Estadística y Censo*

# El Mercado Laboral informal en Panamá

---

*Por: Magister Samuel A. Moreno P.*

Junio 2021

# Condición de actividad económica de la población de 15 y más años

PORCENTAJE DE LA POBLACIÓN DE 15 Y MÁS AÑOS DE EDAD EN LA REPÚBLICA, SEGÚN CONDICIÓN DE ACTIVIDAD ECONÓMICA Y CARACTERÍSTICAS DE SUS COMPONENTES:  
ENCUESTA DE MERCADO LABORAL, AGOSTO 2018-19

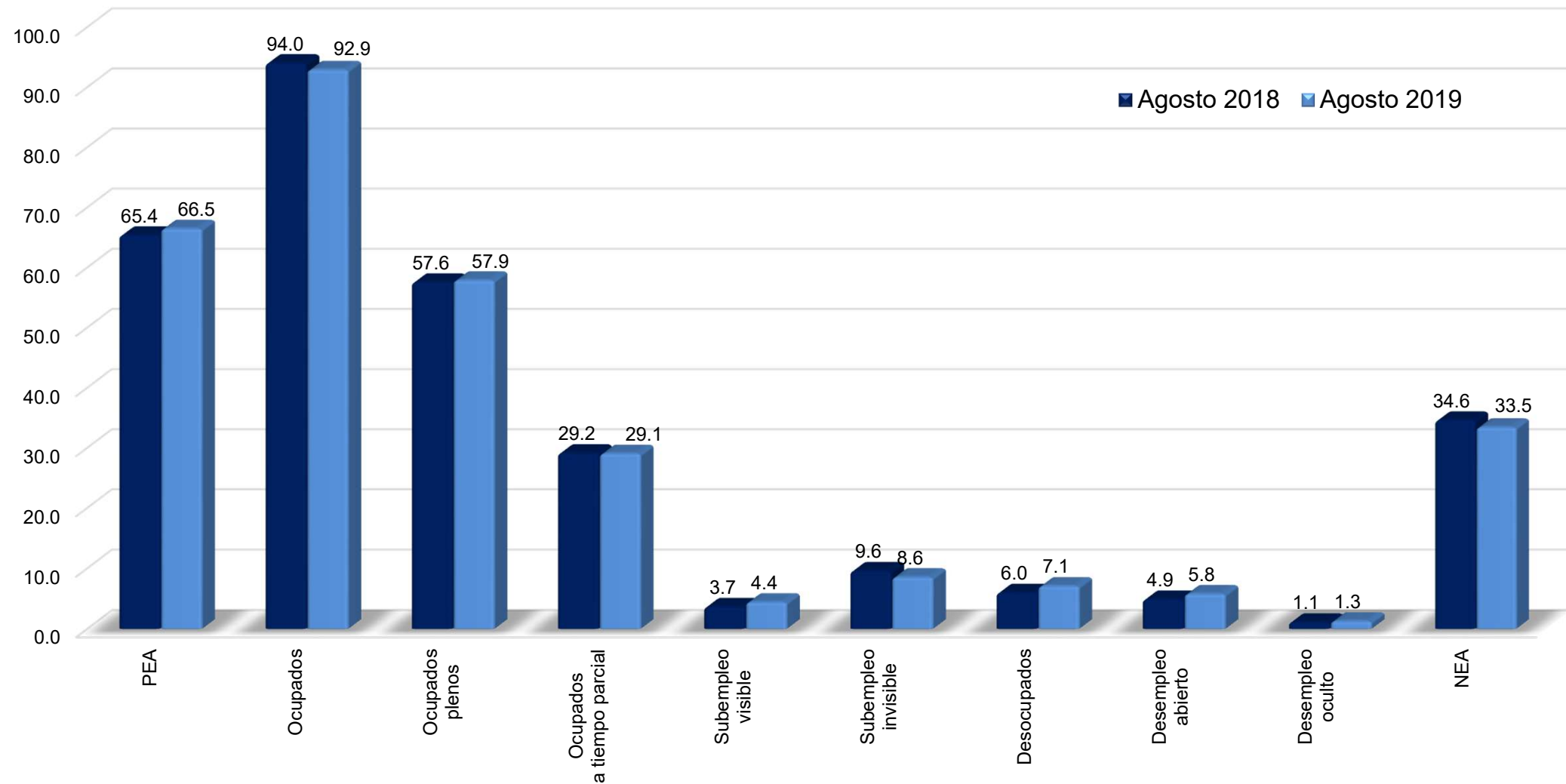

# Evolución de la población ocupada en la Informalidad: 2005-2020

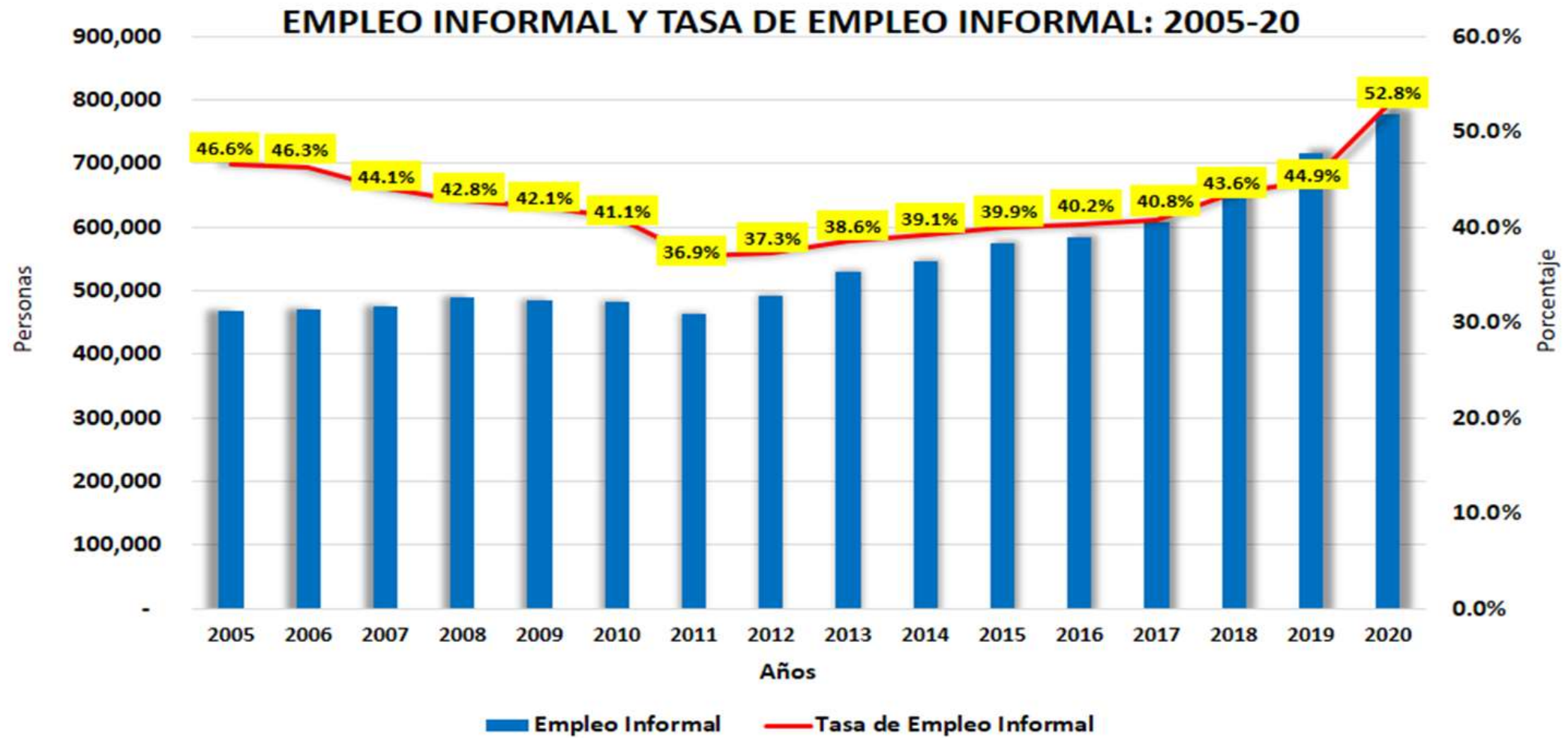

# Tasa de Informalidad por Sexo

Porcentaje de informalidad en la población ocupada de 15 años y más, por sexo, según provincia y comarca: Encuesta de Mercado Laboral, 2019

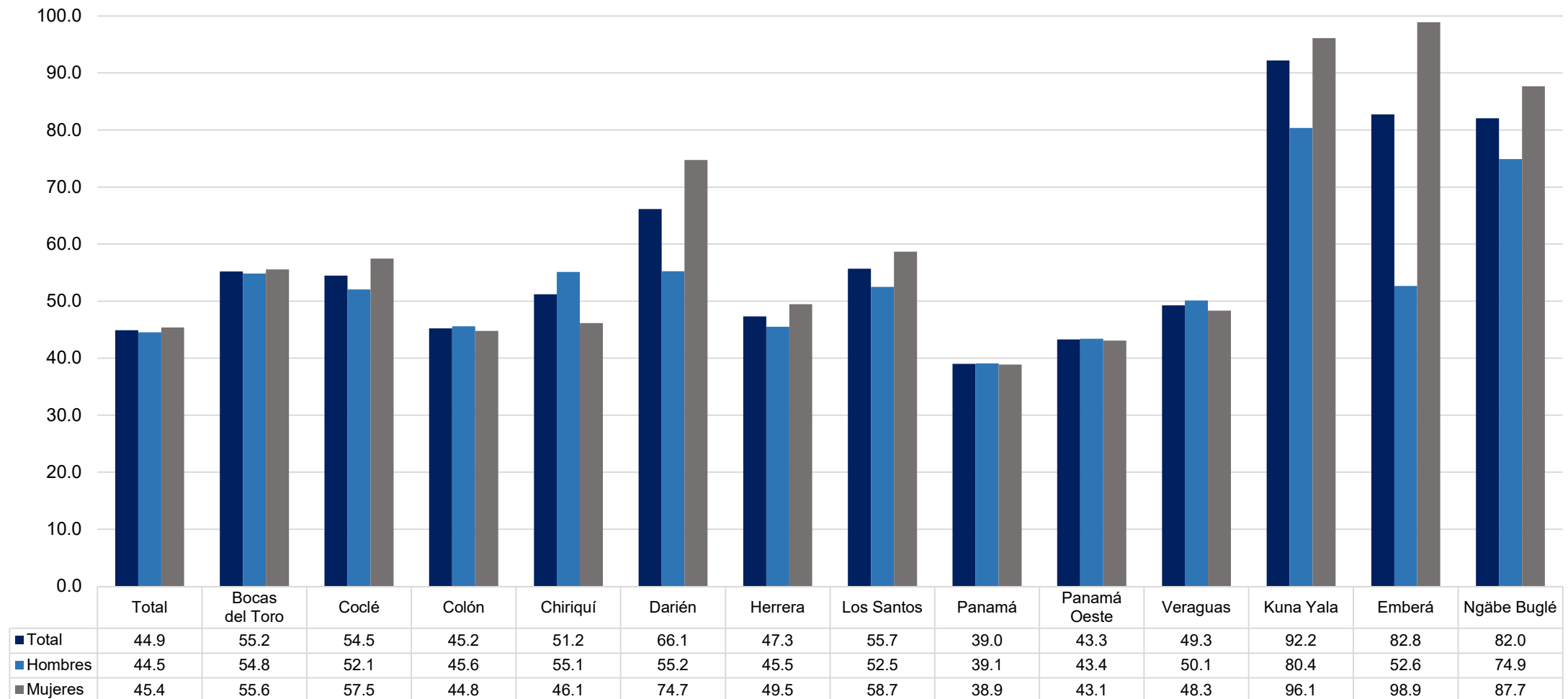

# Informalidad por Ocupación

## EMPLEO INFORMAL EN LA REPÚBLICA SEGÚN AÑO Y OCUPACIÓN: ENCUESTA DE MERCADO LABORAL, AGOSTO 2018-19

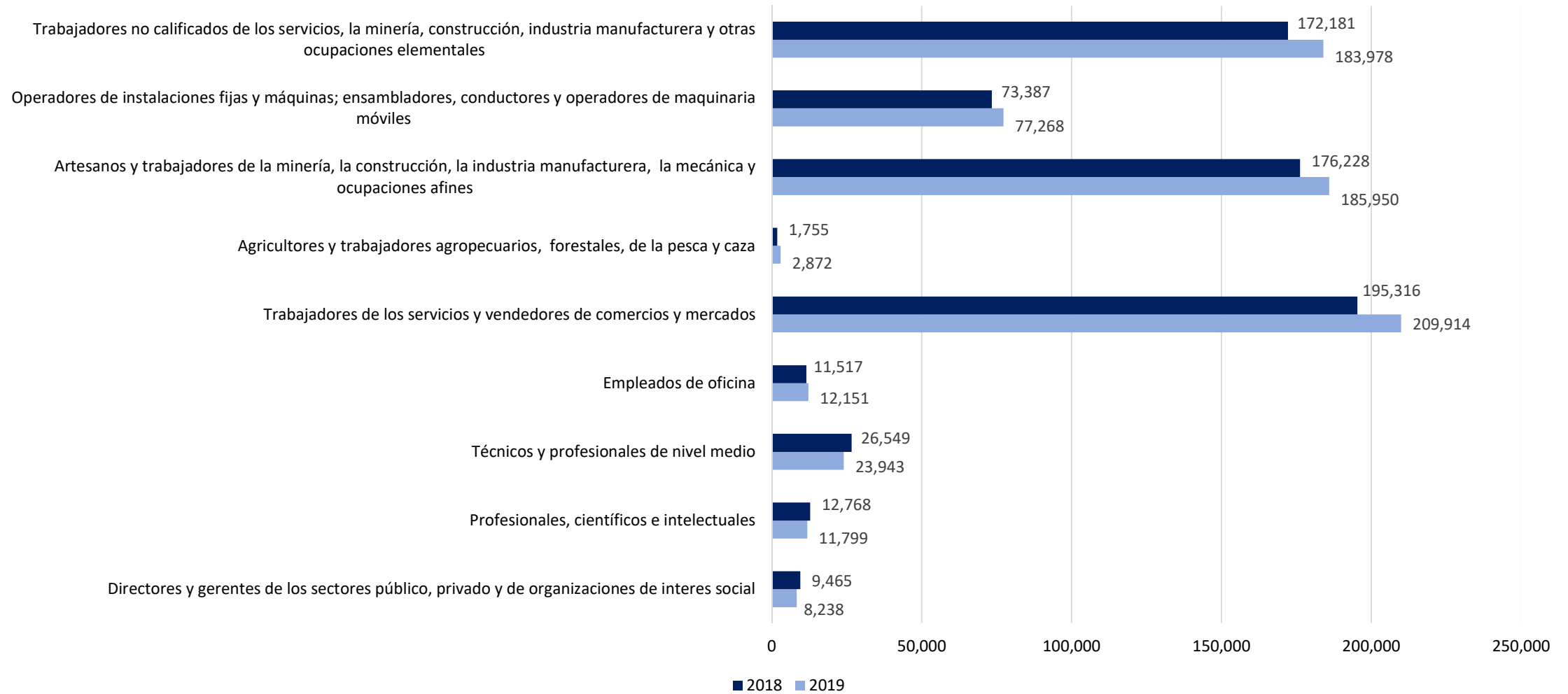

# Informalidad por sector de actividad económica

Porcentaje de informalidad en la población ocupada no agrícola de 15 años y más de edad, por sector de la economía:  
Encuesta de Mercado Laboral 2018-19

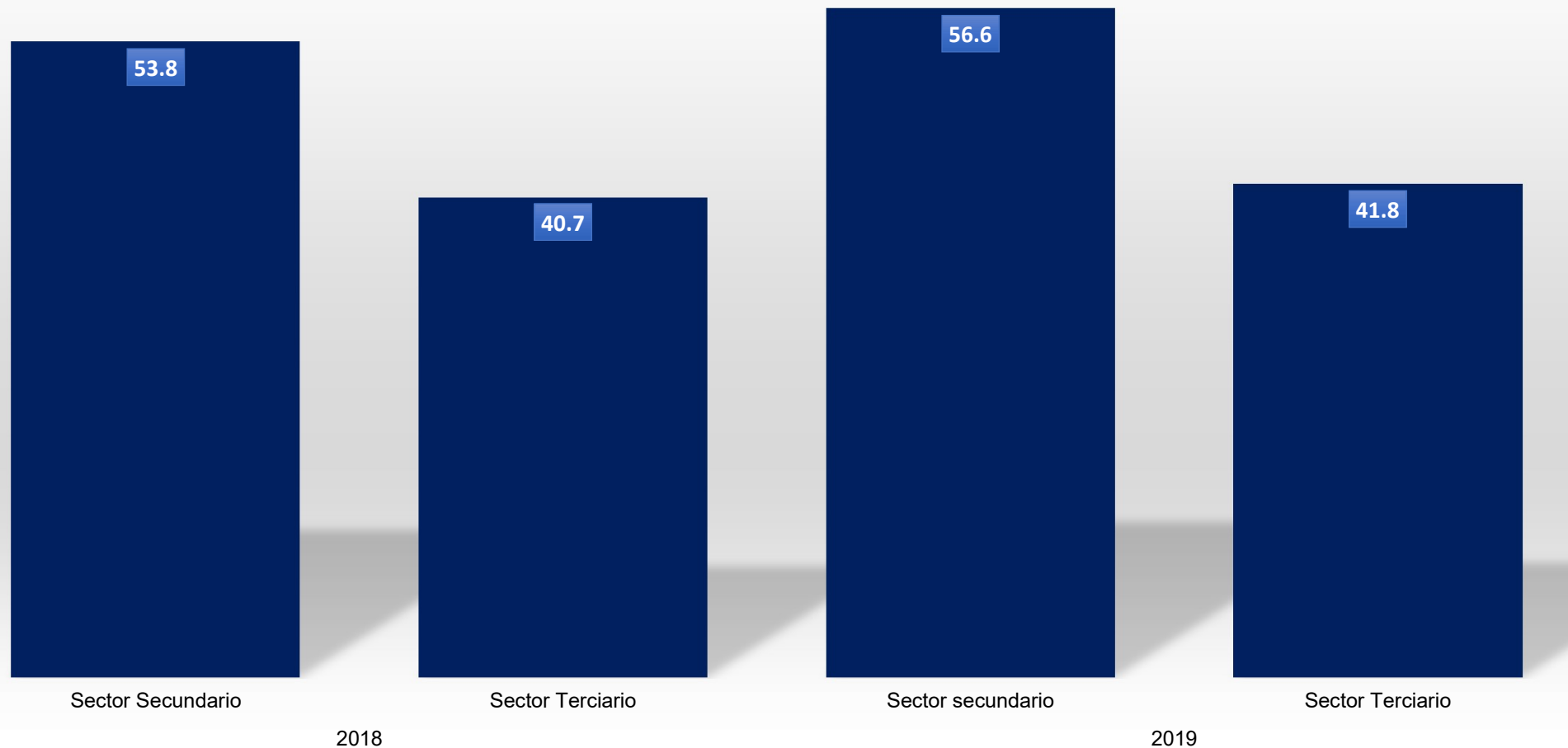

# Características del empleo, según categoría en la ocupación

POBLACIÓN DE 15 Y MÁS AÑOS DE EDAD OCUPADA EN LA REPÚBLICA,  
POR CARACTERÍSTICAS DEL EMPLEO, SEGÚN CATEGORÍA EN LA OCUPACIÓN:  
ENCUESTA DE MERCADO LABORAL, 2018-19

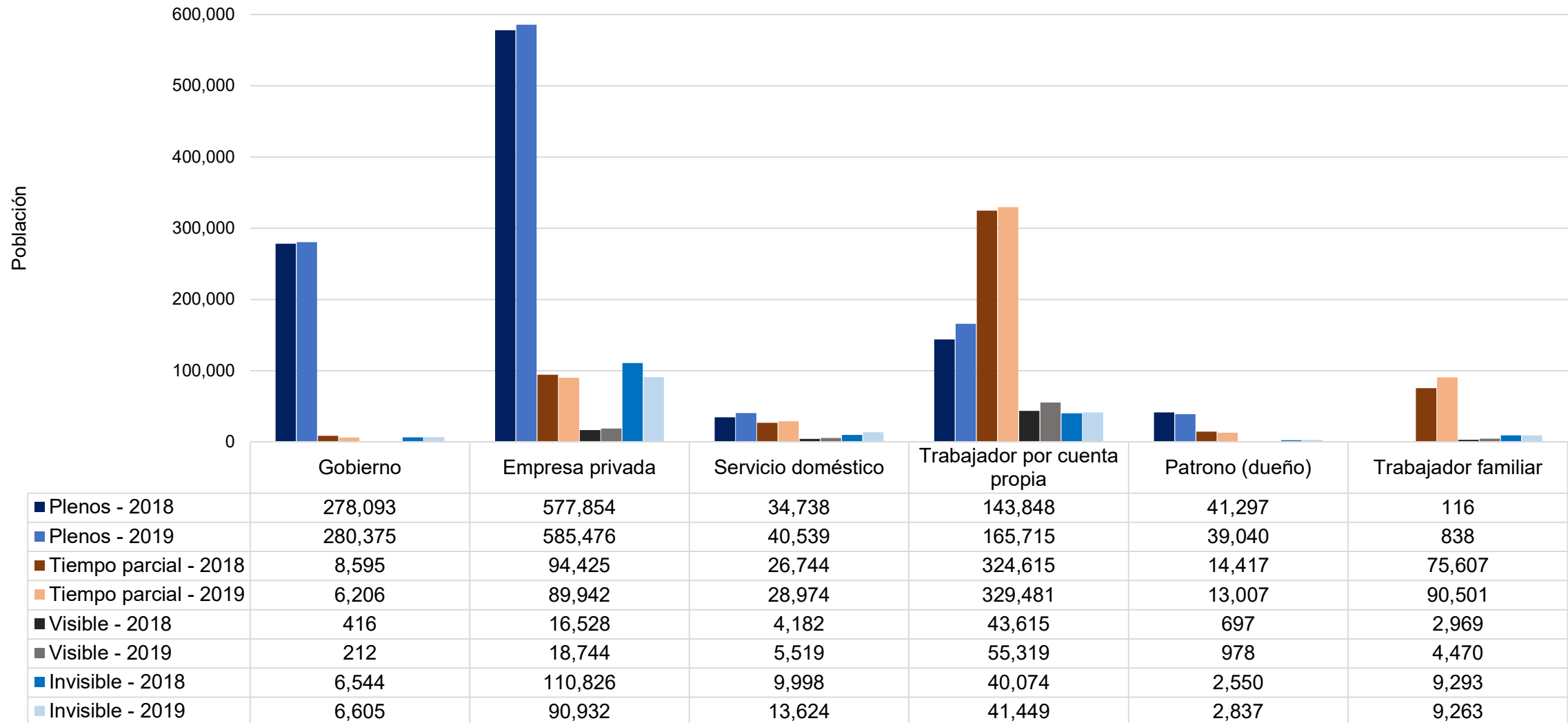

# Características de la población ocupada: Indicador de calidad en el empleo

Porcentaje de población ocupada que trabaja 40 y más horas con ingresos inferiores al salario mínimo, por sexo, según provincia y comarca. Encuesta de Mercado Laboral, 2019

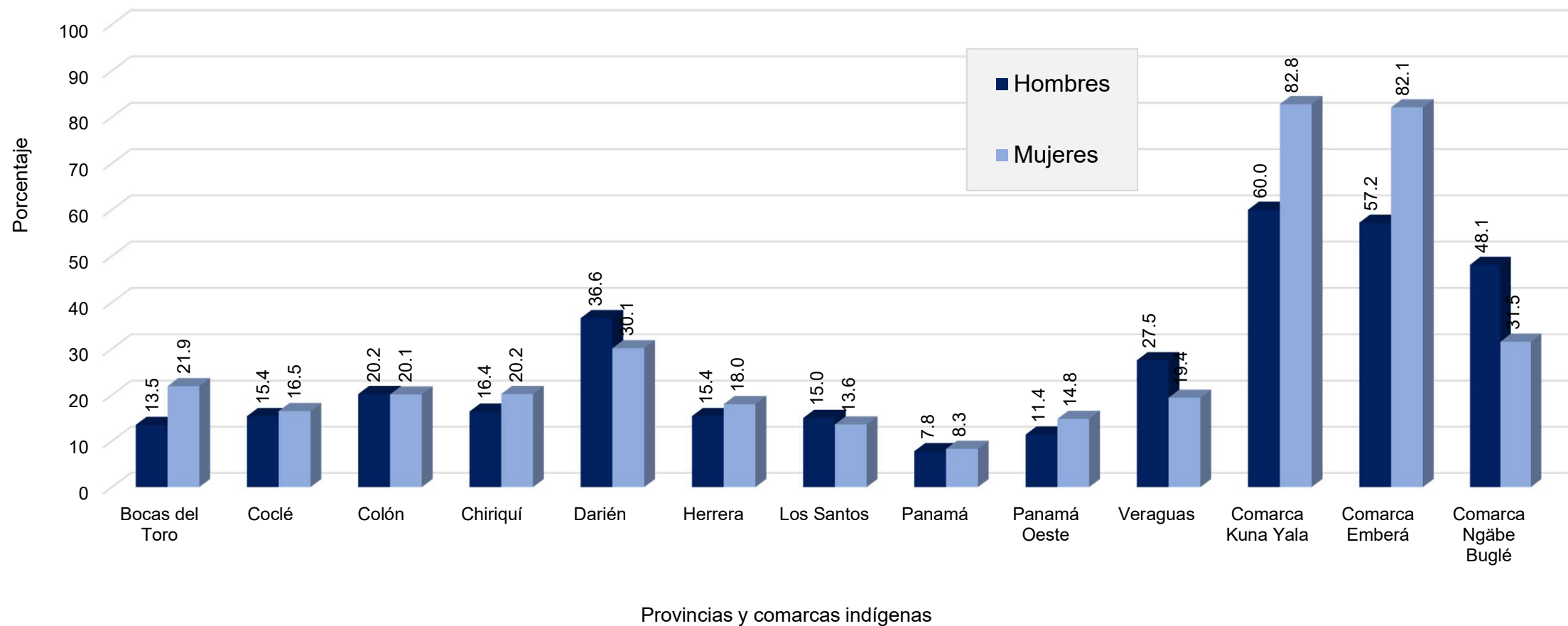



# Algunas consideraciones importantes sobre el teletrabajo<sup>1</sup>

- **El teletrabajo, es una realidad que ha llegado hasta los mercados laborales de los países de la región y que forma cada vez más parte de las tendencias laborales de la población.**
- **Hay que reconocer la carencia y/o las particularidades de las estadísticas oficiales en teletrabajo**
- **Aún no hay un consenso oficial sobre la definición y la caracterización del teletrabajo y, más aún, sobre la medición oficial y estandarizada del teletrabajo como un camino que está todavía en construcción.**
- **Uno de los mayores obstáculos que se tienen al dimensionar el teletrabajo en la región y en el mundo, es el hecho de no poder cuantificar con exactitud este fenómeno debido a la falta de consenso sobre el concepto mismo del teletrabajo, la ausencia de estadísticas oficiales en la materia y el bajo soporte institucional que resguarda esta práctica.**
- **Países como: Argentina, Chile, Brasil, Colombia, México, han avanzado en la medición del teletrabajo en sus investigaciones del mercado laboral.**
- **Países como Brasil, Chile, Costa Rica, Ecuador, El Salvador, Honduras, México, Nicaragua, Panamá, Paraguay, Perú y Uruguay, cuentan con investigaciones especializadas en las dinámicas de la Sociedad de la Información en la región, las cuales podrían articularse con las investigaciones socioeconómicas correspondientes para brindar un panorama más preciso de las prácticas del teletrabajo en sus mercados laborales nacionales.**

Fuente: [https://repositorio.cepal.org/bitstream/handle/11362/3966/1/S1200081\\_es.pdf](https://repositorio.cepal.org/bitstream/handle/11362/3966/1/S1200081_es.pdf)



**INEC**  
P A N A M A

# Muchas gracias

Mgtr. Samuel A. Moreno P.  
Director Nacional  
Instituto Nacional de Estadística y Censo  
Contraloría General de la República

(507) 510-4803 Ext. 4803

[samoreno@contraloria.gob.pa](mailto:samoreno@contraloria.gob.pa)

Ave. Balboa y Federico Boyd